

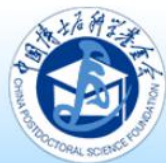

如何申请博士后科学基金

1. 登陆博士后基金系统

网址：<http://jj.chinapostdoctor.org.cn/website/index.html>



中国博士后科学基金会

China Postdoctoral Science Foundation

首页 中国博士后科学基金会 政策法规 新闻公告 资助指南 答疑解惑 资料下载 北京博士后联谊会

李克强：着力培育更多高层次青年人才 实施创新驱动 促进双创发展

11月30日，中共中央政治局常委、国务院总理李克强会见中国博士后青年创新人才座谈会代表，并发表重要讲话。他首先代表党中央、国务院对我国博士后制度实施30周年取得的成绩表示祝贺，向全国博士后青年创新人才表示……

图片新闻

更多



基金资助业务大厅



基金申报



基金审核



专家评审



资助证书打印



资助证书查验

中国博士后科学基金 管理信息系统

用户名

密码

博士后

4531

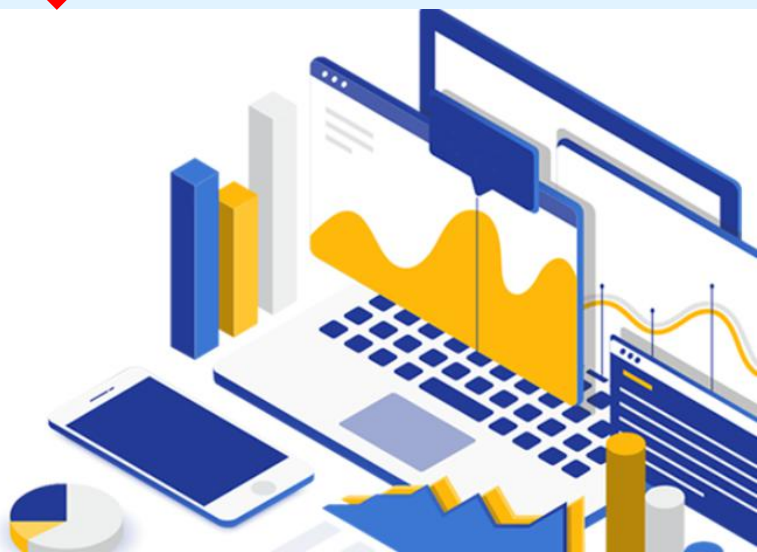

用户名和密码就是博士后进站系统的用户名与密码



如何申请博士后科学基金

2. 下载学习《2022年基金资助指南》

中国博士后科学基金管理信息系统

安全退出

基金业务 答疑解惑 技术咨询

资助指南

资助指南

下载地址：[2022年度中国博士后科学基金资助指南](#)

资助指南
基金申报
我的申报
评审结果反馈
资助总结报告
资助证书打印

3. 阅读“答疑解惑栏目”，基本可解答您的所有疑问

中国博士后科学基金管理信息系统

修改密码 安全退出 用户:

基金业务 答疑解惑 技术咨询 成果征集

答疑解惑

关键词: 全部 申报条件 特别资助 申报软件 其他有关资助工作问题 申请书填报 申报流程 面上资助 申请书

请输入搜索关键词 查询

特别资助（站中）申报条件中的“进站满4个月”怎么计算？	面上资助申报条件中的“进站后一年半以内”怎么计算？
上半年面上资助和特别资助（站中）可以同时申请吗？可以同时获...	博士后基金有哪些资助项目？
做二站的博士后研究人员申报博士后基金有何要求？	获资助人员发表资助成果时有什么要求？
各资助项目的申报流程有区别吗？	应届博士毕业生申报特别资助（站前）需满足什么条件？
博士后基金各资助项目的资助标准是多少？	从哪里可以了解博士后基金资助工作的有关要求？
什么人可以申报特别资助（站前）？	如何在线生成和打印申请书？
申请书填报方式是什么？	2020年资助工作有时间表吗？
科研成果如何填报？	特别资助（站前）和特别资助（站中）可以同时申请吗？
资助经费何时发放？	填写面上资助申请书时怎样避免故意泄露个人信息？
“博士后国际交流计划”“中德博士后交流项目”的派出人员以及“香江...	网上已经提交了申请书，还想再修改怎么办？
什么时候可以申报？	出站时，资助经费有结余怎么办？



如何申请博士后科学基金

4. 选择基金申报

中国博士后科学基金管理信息系统

基金业务 答疑解惑 技术咨询 成功

安全退出 用户

资助指南	序号	资助批次名称	申报开始时间	申报截止时间	操作
基金申报	1	第15批特别资助(站中)	2022-02-01	2022-03-31	申报
我的申报	2	第15批特别资助(站中)			申报
评审结果反馈	3	第15批特别资助(站中)			申报
资助总结报告					
资助证书打印					

面上资助

序号	资助批次名称	申报开始时间	申报截止时间	操作
1	第71批面上资助(工作站单独评审)	2022-02-01	2022-03-31	申报
2	第71批面上资助(地区专项支持计划)	2022-02-01	2022-03-31	申报
3	第71批面上资助	2022-02-01	2022-03-31	申报

博士后创新人才支持计划

序号	资助批次名称	申报开始时间	申报截止时间	操作
1	第7批博士后创新人才支持计划	2022-01-25	2022-02-28	申报



5. 按系统提示填写内容，直接在网上填报，不需提交纸质申请书

中国博士后科学基金管理信息系统

基金业务

资助指南 **基金申报** 我的申报 评审结果反馈 资助总结报告 资助证书打印

第71批面上资助

一、个人信息 二、项目信息 三、生成并提交申请书 四、申报进度

基金申请信息

个人信息

国际和国内核心期刊论文

国家或部级项目/课题情况

出版专著情况

已取得的专利

获得国际、国家及部委奖励情况

基金申请信息

* 姓名: 王艳艳

* 博士后编号: 290792

* 申报单位: 中国科学院合肥物质科学研究院

* 项目中文名称

* 项目英文名称

* 项目来源: 自选 合作导师项目 自主获得的国家或省部级课题

* 项目所属一级学科

* 项目所属二级学科

* 学科门类